



PROYECTO:
PLAY DE SOFT BALL

ELABORADO POR:
DEPARTAMENTO DE
CONSTRUCCIONES
MUNICIPALES

DIRECCION:
DEL SEÑALTA EMBUDO

DECLARACION DE AUTORIA Y RESPONSABILIDAD
POR FOMENTO (ARTICULO 210)

FECHA:
DEL DISEÑO DEL PROYECTO
DEL DISEÑO EJECUTIVO
DEL ANO 2021

PLANTA
DE CONJUNTO

CONSTRUCCION : PLAY DE SOFTBALL
MUNICIPIO DE VILLA GONZALEZ
PROVINCIA SANTIAGO

FECHA:
23 JUNIO 2021

1 / 4

Trazado Terreno Softball

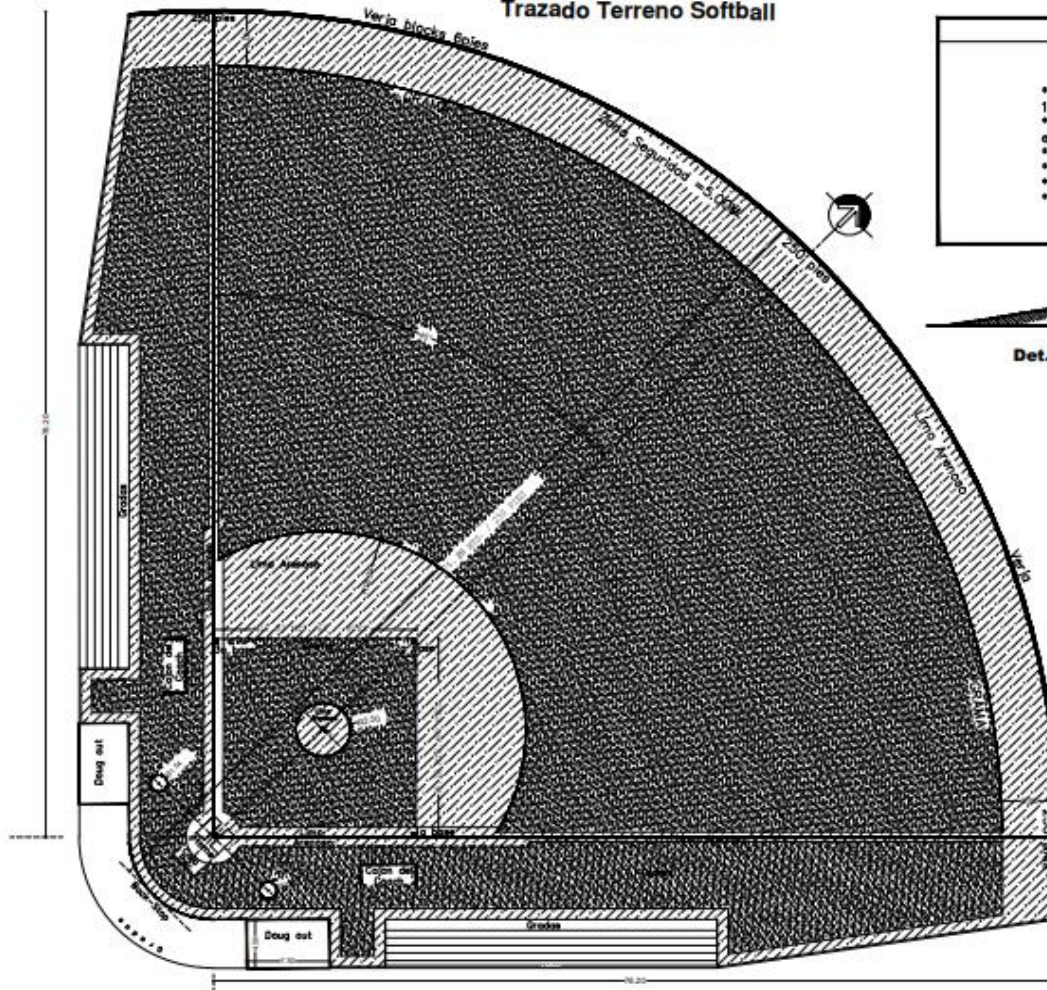

TIPO B Play Softball

- Dimensiones max. 250 pies y mínima 190 p.
- Igudes características que el tipo A, excepto:
- tienen Gradax laterales
- Iluminación reducida
- Pizarra Manual
- Acondicionamiento terreno

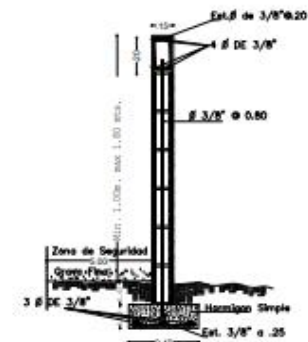

Seccion Transv. de Verja

Verja de cierre del terreno, se la hara juntas verticales, cada 10.00 mts. en toda su longitud, con un espesor de 5 cm.
Base de Verja:
Altura mínima = 4.75M. Ideal = 6.50M.
Longitud Mín. = 9.50M. Ideal = 12.00M.

La ubicación del play se hara, sur, de no ser posible, se tratara que el sol de en los laterales al pitcher y al bateador.
Nota. Todas las líneas del play serán marcadas con est. esp. 10 cm.

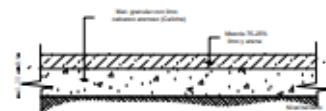
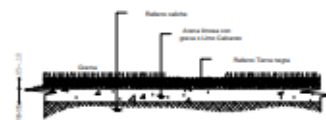
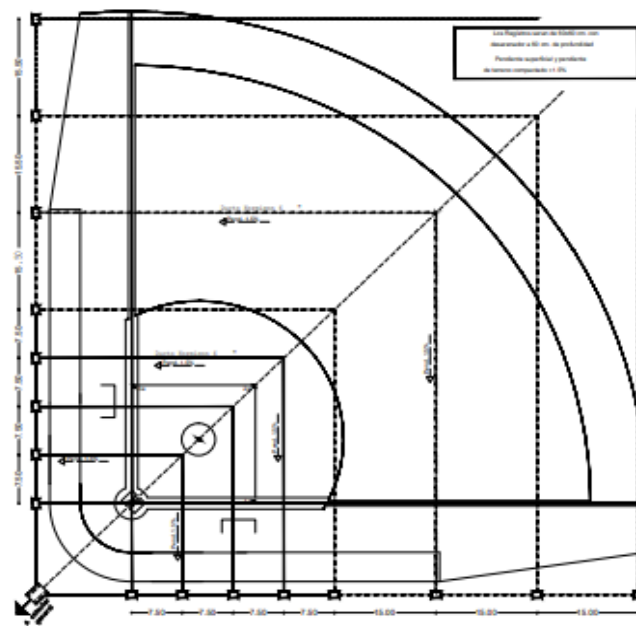
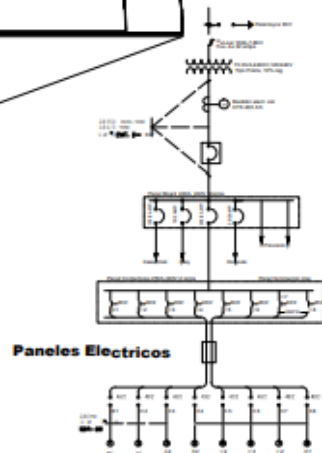
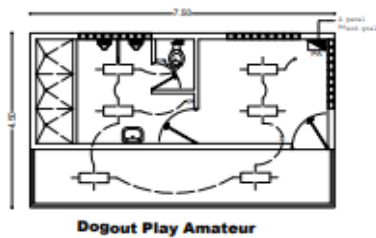
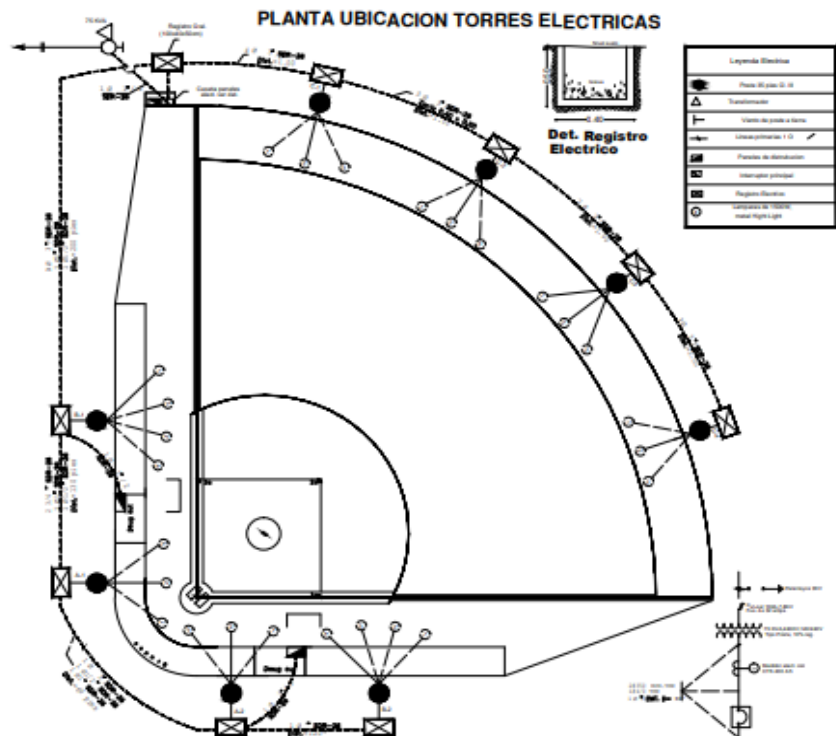

PROYECTO:
PLAY DE SOFT BALL

ELABORADO POR:
DEPARTAMENTO DE CONSTRUCCIONES MUNICIPALES

DIRECCION:
ING. VALERIA SANTOS

PROYECTO DE DISEÑO Y EJECUCION DEL PLAY DE SOFTBALL (CARTILLA 100)

REVISOR:
ING. ANDREA DEL ROSARIO
ING. ELIZABETH ALONSO
ING. ANDY BARRERA

PLANTA DE CONJUNTO

CONSTRUCCION : PLAY DE SOFTBALL

MUNICIPIO DE VILLA GONZALEZ

PROVINCIA SANTIAGO

FECHA:
23 JUNIO 2021

2 / 4

Recapitación
Informaciones

Trazado Terreno Softball

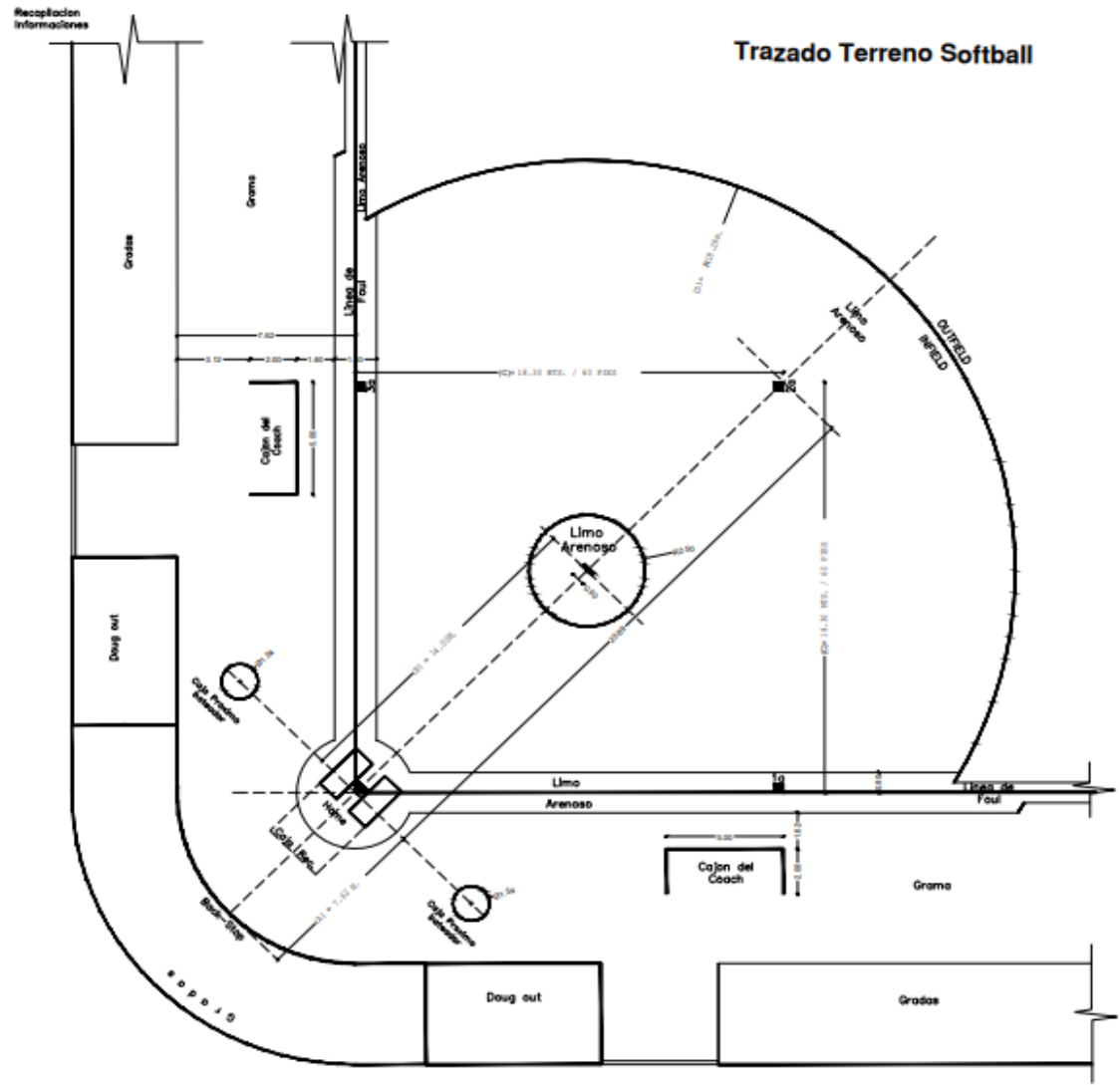

DETALLES

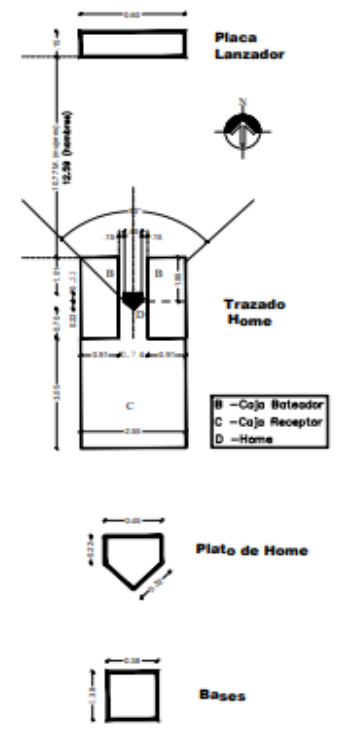

DISTANCIAS	
A	Home a Back-stop 7.62-9.14M.
B	Home a Lanzador 14.00 M.
C	Entre Bases 18.20 M.
D	Radio infield 18.29M.
E	Zona de seguridad 5.00 M.
F	Home a límite Outfield 76.20 M.



PROYECTO:
PLAY DE SOFTBALL

ELABORADO POR:
DEPARTAMENTO DE CONSTRUCCIONES MUNICIPALES

ASESORIA:
ING. VALERIA GONZALEZ

PROYECTADO POR:
ING. VALERIA GONZALEZ

PROYECTADO POR:
ING. VALERIA GONZALEZ

PLANTA DE CONJUNTO

CONSTRUCCION : PLAY DE SOFTBALL

MUNICIPIO DE VILLA GONZALEZ

PROVINCIA SANTIAGO

FECHA
23 JUNIO 2021

3
4

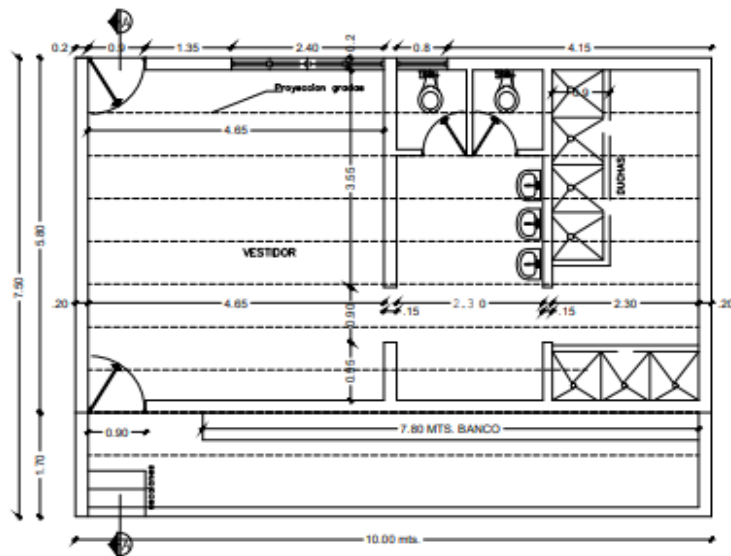

Doug-out Bajo Gradas, en Estadios

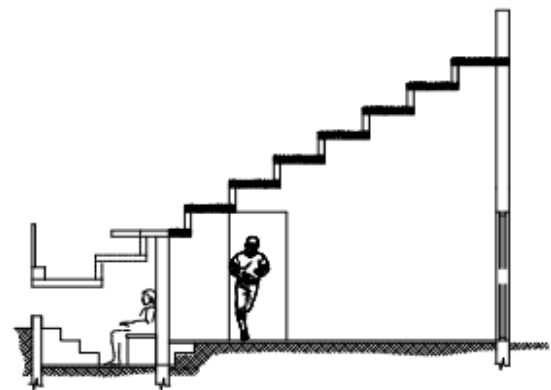

Seccion A-A

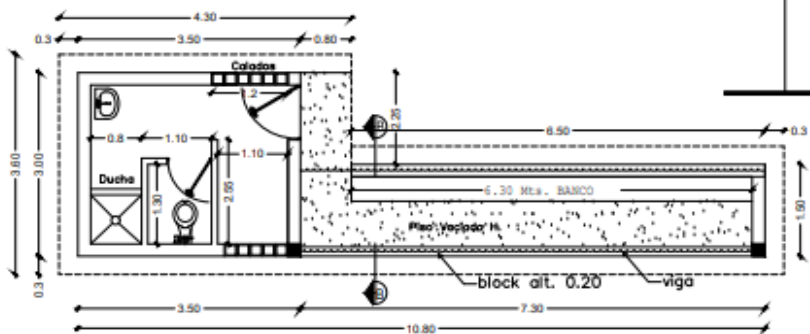

Doug-out, en Play

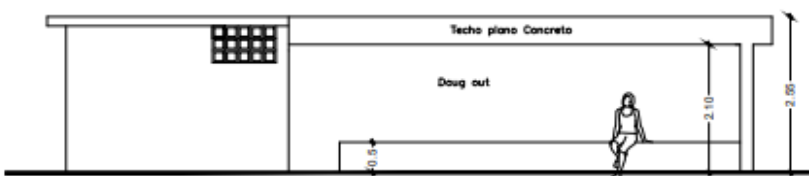

Elev. frontal Doug-out Play



Seccion B-B



PROYECTO:
PLAY DE SOFT BALL

ELABORADO POR:
DEPARTAMENTO DE CONSTRUCCIONES MUNICIPALES

ASESORIA:
ING. WALTER SANTIAGO

ELABORACION DE DISEÑO Y PRESUPUESTO:
ING. WALTER SANTIAGO

PROYECTO:
ING. WALTER SANTIAGO

ING. ALBERTO SANTIAGO

ING. WALTER SANTIAGO

PLANTA DE CONJUNTO

CONSTRUCCION : PLAY DE SOFTBALL

MUNICIPIO DE VILLA GONZALEZ

PROVINCIA SANTIAGO

FECHA
23 JUNIO 2021

4 / 4